



PEMERINTAH KABUPATEN SEMARANG
KECAMATAN BERGAS
KEPALA DESA RANDUGUNTING

JL DIPONEGORO NOMOR 17 Telp. (024) 5200351 KODE POS - 50552

DHARMOTTAMA SATYA PRAJA

No Kode Desa: 33.22.13.2011

STRUKTUR ORGANISASI DAN TATA KERJA

Kepala Desa	: Nuryanto
Sekretaris Desa	: Pratiwi lailatul Chodri. S. Farm
Kepala Urusan Umum Dan perencanaan	: Anggia Ayu Yunita. S.M
Kepala Urusan Keuangan	: Alfianti Dwi Ariani S.I. Kom
Kepala Seksi Pemerintajhan	: Dwi Riwayanto
Kepala Seksi kesejahteraan	: Arie Wibowo
Kepala Seksi Pelayanan	: Arga Febriyanto
Kepala Dusun Krajan	: Wulan Lestari
Kepala Dusun Kutan	: Totok Unggul wibowo
Kepala Dusun Kebonan	: Yuli Widodo

Randugunting, 22 April 2024

Kepala Desa Randugunting,





DI ARMOMTAMA SETYA PRAJA

PEMERINTAH KABUPATEN SEMARANG
KECAMATAN BERGAS
DESA RANDUGUNTING

Jl. Diponegoro No. 17 Randugunting, Bergas 50552
Telp. (0298) 500351 [blog] <http://www.desarandugunting.wordpress.com>

BAGAN

STRUKTUR ORGANISASI DAN TATA KERJA

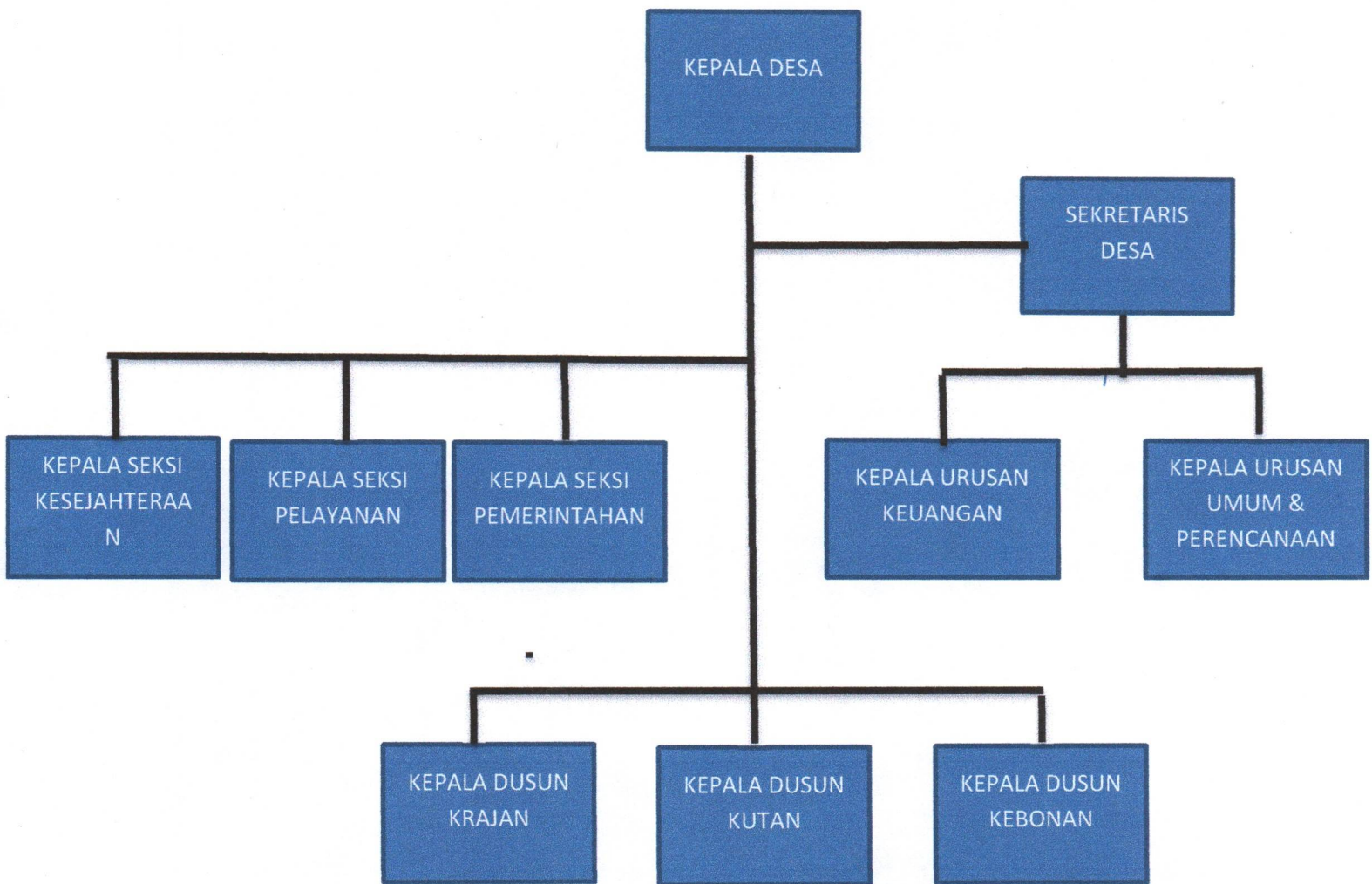

Randugunting, 22 April 2024
Kepala Desa Randugunting,



1	3	04	Penyuluhan dan Penyadaran Masyarakat tentang Kependudukan dan Pencatatan Sipil	Kasi Pelayanan
2	1	01	Penyelenggaraan PAUD/TK/TPA/TKA/TPQ/Madrasah Non-Formal Milik Desa	Kasi Pelayanan
2	1	02	Dukungan Penyelenggaraan PAUD (APE, Sarana PAUD, dst)	Kasi Pelayanan
2	1	03	Penyuluhan dan Pelatihan Pendidikan bagi Masyarakat	Kasi Pelayanan
2	1	04	Pemeliharaan Sarana dan Prasarana Perpustakaan/Taman Bacaan Desa/ Sanggar	Kasi Pelayanan
2	1	05	Pemeliharaan Sarana dan Prasarana PAUD/TK/TPA/TKA/TPQ/Madrasah Non-Formal	Kasi Pelayanan
2	1	08	Pengelolaan Perpustakaan Milik Desa (Pengadaan Buku-buku Bacaan, Honor Penjaga	Kasi Pelayanan
2	1	09	Pengembangan dan Pembinaan Sanggar Seni dan Belajar	Kasi Pelayanan
2	1	10	Dukungan Pendidikan bagi Siswa Miskin/Berprestasi	Kasi Pelayanan
2	1	11	lain-lain kegiatan sub bidang pendidikan*	Kasi Pelayanan
2	2	01	Penyelenggaraan Pos Kesehatan Desa (PKD)/Polindes Milik Desa (Obat-obatan;	Kasi Pelayanan
2	2	02	Penyelenggaraan Posyandu (Makanan Tambahan, Kelas Ibu Hamil, Kelas Lansia,	Kasi Pelayanan
2	2	03	Penyuluhan dan Pelatihan Bidang Kesehatan (untuk Masyarakat, Tenaga Kesehatan,	Kasi Pelayanan
2	2	04	Penyelenggaraan Desa Siaga Kesehatan	Kasi Pelayanan
2	2	05	Pembinaan Palang Merah Remaja (PMR) tingkat desa	Kasi Pelayanan
2	2	06	Pengasuhan Bersama atau Bina Keluarga Balita (BKB)	Kasi Pelayanan
2	2	07	Pembinaan dan Pengawasan Upaya Kesehatan Tradisional	Kasi Pelayanan
2	2	08	Pemeliharaan Sarana/Prasarana Posyandu/Polindes/PKD	Kasi Pelayanan
2	2	10	lain-lain kegiatan sub bidang kesehatan*	Kasi Pelayanan
2	4	02	Pemeliharaan Sumur Resapan Milik Desa	Kasi Pelayanan
2	4	03	Pemeliharaan Sumber Air Bersih Milik Desa (Mata Air/Tandon Penampungan Air	Kasi Pelayanan
2	4	04	Pemeliharaan Sambungan Air Bersih ke Rumah Tangga (pipanisasi, dll)	Kasi Pelayanan
2	4	05	Pemeliharaan Sanitasi Permukiman (Gorong-gorong, Selokan, Parit, dll., diluar	Kasi Pelayanan
2	4	06	Pemeliharaan Fasilitas Jamban Umum/MCK umum, dll	Kasi Pelayanan
2	4	07	Pemeliharaan Fasilitas Pengelolaan Sampah Desa/Permukiman (Penampungan, Bank	Kasi Pelayanan
2	4	08	Pemeliharaan Sistem Pembuangan Air Limbah (Drainase, Air limbah Rumah Tangga)	Kasi Pelayanan
2	4	09	Pemeliharaan Taman/Taman Bermain Anak Milik Desa	Kasi Pelayanan
2	5	03	Pelatihan/Sosialisasi/Penyuluhan/Penyadaran tentang Lingkungan Hidup dan	Kasi Pelayanan
2	7	01	Pemeliharaan Sarana dan Prasarana Energi Alternatif tingkat Desa	Kasi Pelayanan
2	8	01	Pemeliharaan Sarana dan Prasarana Pariwisata Milik Desa	Kasi Pelayanan
3	1	07	Pelatihan/Penyuluhan/Sosialisasi kepada Masyarakat di Bidang Hukum dan	Kasi Pelayanan
3	2	01	Pembinaan Group Kesenian dan Kebudayaan Tingkat Desa	Kasi Pelayanan
3	2	02	Pengiriman Kontingen Group Kesenian dan Kebudayaan sebagai Wakil Desa di tingkat	Kasi Pelayanan
3	2	03	Penyelenggaraan Festival Kesenian, Adat/Kebudayaan, dan Keagamaan (perayaan	Kasi Pelayanan
3	2	04	Pemeliharaan Sarana dan Prasarana Kebudayaan/Rumah Adat/Keagamaan Milik	Kasi Pelayanan
3	2	06	lain-lain kegiatan sub bidang Kebudayaan dan Keagamaan*	Kasi Pelayanan
3	3	01	Pengiriman Kontingen Kepemudaan dan Olah Raga sebagai Wakil Desa di tingkat	Kasi Pelayanan
3	3	02	Penyelenggaraan pelatihan kepemudaan (Kepemudaan, Penyadaran Wawasan	Kasi Pelayanan
3	3	03	Penyelenggaraan Festival/Lomba Kepemudaan dan Olahraga tingkat Desa	Kasi Pelayanan
3	3	04	Pemeliharaan Sarana dan Prasarana Kepemudaan dan Olah Raga Milik Desa**	Kasi Pelayanan
3	3	06	Pembinaan Karang Taruna/Klub Kepemudaan/Klub Olah raga	Kasi Pelayanan
3	3	07	lain-lain kegiatan sub bidang Kepemudaan dan Olah Raga	Kasi Pelayanan
3	4	01	Pembinaan Lembaga Adat	Kasi Pelayanan
3	4	02	Pembinaan LKMD/LPM/LPMD	Kasi Pelayanan
3	4	03	Pembinaan PKK	Kasi Pelayanan
3	4	04	Pelatihan Pembinaan Lembaga Kemasyarakatan	Kasi Pelayanan
3	4	05	lain-lain kegiatan sub bidang Kelembagaan Masyarakat*	Kasi Pelayanan
4	1	01	Pemeliharaan Karamba/Kolam Perikanan Darat Milik Desa	Kasi Pelayanan
4	1	02	Pemeliharaan Pelabuhan Perikanan Sungai/Kecil Milik Desa	Kasi Pelayanan
4	1	05	Bantuan Perikanan (Bibit/Pakan/dst)	Kasi Pelayanan
4	1	06	Pelatihan/Bimtek/Pengenalan Teknologi Tepat Guna untuk Perikanan Darat/Nelayan	Kasi Pelayanan
4	1	07	lain-lain kegiatan sub bidang kelautan dan perikanan	Kasi Pelayanan
4	2	01	Peningkatan Produksi Tanaman Pangan (Alat Produksi dan pengolahan pertanian,	Kasi Pelayanan
4	2	02	Peningkatan Produksi Peternakan (Alat Produksi dan pengolahan peternakan,	Kasi Pelayanan
4	2	05	Pelatihan/Bimtek/Pengenalan Teknologi Tepat Guna untuk Pertanian/Peternakan	Kasi Pelayanan
4	2	06	lain-lain kegiatan sub bidang pertanian dan peternakan	Kasi Pelayanan

1	3	02	Penyusunan/Pendataan/Pemutakhiran Profil Desa (profil kependudukan dan potensi	Kasi Pemerintahan
1	3	06	lain-lain kegiatan sub bidang administrasi kependudukan, pencatatan sipil, statistik dan	Kasi Pemerintahan
1	4	02	Penyelenggaraan Musyawarah Desa lainnya (musdus, rembug warga, dll., yang	Kasi Pemerintahan
1	4	06	Pembangunan/Keuangan)	Kasi Pemerintahan
1	4	08	Pengembangan Sistem Informasi Desa	Kasi Pemerintahan
1	4	09	Koordinasi/Kerjasama Penyelenggaraan Pemerintahan dan Pembangunan Desa	Kasi Pemerintahan
1	4	10	Dukungan Pelaksanaan dan Sosialisasi Pilkades, Pemilihan Kepala Kewilayahan dan	Kasi Pemerintahan
1	4	11	Penyelenggaraan Lomba antar kewilayahan dan pengiriman kontingen dalam	Kasi Pemerintahan
1	5	01	Sertifikasi Tanah Kas Desa	Kasi Pemerintahan
1	5	02	Administrasi Pertanahan (Pendaftaran Tanah, dan Pemberian Registrasi Agenda	Kasi Pemerintahan
1	5	03	Fasilitasi Sertifikasi Tanah untuk Masyarakat Miskin	Kasi Pemerintahan
1	5	04	Mediasi Konflik Pertanahan	Kasi Pemerintahan
1	5	05	Penyuluhan Pertanahan	Kasi Pemerintahan
1	5	06	Administrasi Pajak Bumi dan Bangunan (PBB)	Kasi Pemerintahan
1	5	07	Penentuan/Penegasan/Pembangunan Batas/Patok Tanah Desa	Kasi Pemerintahan
1	5	08	lain-lain kegiatan sub bidang pertanahan	Kasi Pemerintahan
2	3	16	Pembuatan/Pemutakhiran Peta Wilayah dan Sosial Desa	Kasi Pemerintahan
2	3	17	Penyusunan Dokumen Perencanaan Tata Ruang Desa	Kasi Pemerintahan
2	3	19	lain-lain kegiatan sub bidang pekerjaan umum dan penataan ruang	Kasi Pemerintahan
2	6	01	Pembuatan Rambu-rambu di Jalan Desa	Kasi Pemerintahan
2	6	02	penetapan/LPJ APBDes untuk Warga, dll)	Kasi Pemerintahan
2	6	03	Pengelolaan dan Pembuatan Jaringan/Instalasi Komunikasi dan Informasi Lokal Desal	Kasi Pemerintahan
2	6	04	lain-lain kegiatan sub bidang Perhubungan, Komunikasi, dan Informatika*	Kasi Pemerintahan
3	1	01	Pengadaan/Penyelenggaraan Pos Keamanan Desa (pembangunan pos, pengawasan	Kasi Pemerintahan
3	1	02	Penguatan dan Peningkatan Kapasitas Tenaga Keamanan/Ketertiban oleh Pemerintah	Kasi Pemerintahan
3	1	03	Koordinasi Pembinaan Ketenteraman, Ketertiban, dan Pelindungan Masyarakat	Kasi Pemerintahan
3	1	04	Pelatihan Kesiapsiagaan/Tanggap Bencana Skala Lokal Desa	Kasi Pemerintahan
3	1	06	Bantuan Hukum Untuk Aparatur Desa dan Masyarakat Miskin	Kasi Pemerintahan
3	1	08	lain-lain kegiatan sub bidang Ketenteraman, Ketertiban Umum, dan Pelindungan	Kasi Pemerintahan
4	3	01	Peningkatan kapasitas kepala Desa	Kasi Pemerintahan
4	3	02	Peningkatan kapasitas perangkat Desa	Kasi Pemerintahan
4	3	03	Peningkatan kapasitas BPD	Kasi Pemerintahan
4	3	04	Lain-lain Peningkatan kapasitas Aparatur Desa	Kasi Pemerintahan

1 1	Hasil Usaha Desa	Kaur Keuangan
1 2	Hasil Aset Desa	Kaur Keuangan
1 3	Hasil Swadaya Dan Partisipasi	Kaur Keuangan
1 4	Pendapatan Lain-lain	Kaur Keuangan
2 1	Dana desa	Kaur Keuangan
2 2	Bagian dari Hasil Pajak dan Retribusi Daerah Kabupaten/kota	Kaur Keuangan
2 3	Alokasi Dana Desa	Kaur Keuangan
2 4	Bantuan Keuangan Provinsi	Kaur Keuangan
2 5	Bantuan Keuangan APBD Kabupaten/Kota	Kaur Keuangan
3 1	Penerimaan dari Hasil Kerjasama antar Desa	Kaur Keuangan
3 2	Penerimaan dari Hasil Kerjasama Desa dengan Pihak Ketiga	Kaur Keuangan
3 3	Penerimaan dari Bantuan Perusahaan yang berlokasi di Desa	Kaur Keuangan
3 4	Hibah dan sumbangan dari Pihak Ketiga	Kaur Keuangan
3 6	Bunga Bank	Kaur Keuangan
3 7	Lain-lain pendapatan Desa yang sah	Kaur Keuangan
1 1 01	Penyediaan Penghasilan Tetap dan Tunjangan Kepala Desa	Kaur Keuangan
1 1 02	Penyediaan Penghasilan Tetap dan Tunjangan Perangkat Desa	Kaur Keuangan
1 1 03	Penyediaan Jaminan Sosial bagi Kepala Desa dan Perangkat Desa	Kaur Keuangan
1 1 05	Penyediaan Tunjangan BPD	Kaur Keuangan
1 1 07	Penyediaan Insentif/Operasional RT/RW	Kaur Keuangan
6 1	Penerimaan Pembiayaan	Kaur Keuangan
6 2	Pengeluaran Pembiayaan	Kaur Keuangan

1	1	04	Penyediaan Operasional Pemerintah Desa (ATK, Honorarium PKPKD dan PPKD,	Kaur Umum
1	1	06	Penyediaan Operasional BPD (ATK, perlengkapan perkantoran, Pakaian Seragam,	Kaur Umum
1	1	08	Operasional Pemerintahan Desa	Kaur Umum
1	2	01	Penyediaan sarana (aset tetap) perkantoran/pemerintahan	Kaur Umum
1	2	02	Pemeliharaan Gedung/Prasarana Kantor Desa	Kaur Umum
1	2	03	Pembangunan/Rehabilitasi/Peningkatan Gedung/Prasarana Kantor Desa	Kaur Umum
1	2	04	lain-lain kegiatan sub bidang sarana dan prasarana pemerintahan Desa	Kaur Umum
1	3	01	Pelayanan administrasi umum dan kependudukan (Surat Pengantar/Pelayanan KTP,	Kaur Umum
1	3	03	Pengelolaan administrasi dan kearsipan pemerintahan desa	Kaur Umum
1	3	05	Pemetaan dan Analisis Kemiskinan Desa secara Partisipatif	Kaur Perencanaan
1	4	01	Penyelenggaraan Musyawarah Perencanaan Desa/Pembahasan APBDes (Musdes,	Kaur Perencanaan
1	4	03	Penyusunan Dokumen Perencanaan Desa (RPJMDes/RKPDes, dll)	Kaur Perencanaan
1	4	04	Penyusunan Dokumen Keuangan Desa (APBDes/ APBDes Perubahan/ LPJ APBDes,	Kaur Perencanaan
1	4	05	Pengelolaan/Administrasi/Inventarisasi/Penilaian Aset Desa	Kaur Umum
1	4	07	akhir tahun anggaran, laporan akhir masa jabatan, laporan keterangan akhir tahun	Kaur Perencanaan
1	4	12	lain-lain kegiatan sub bidang tata praja pemerintahan, perencanaan, keuangan dan	Kaur Perencanaan

4	4	01	Pelatihan/Penyuluhan Pemberdayaan Perempuan	Kasi Pelayanan
4	4	02	Pelatihan/Penyuluhan Perlindungan Anak	Kasi Pelayanan
4	4	03	Pelatihan dan Penguatan Penyandang Difabel (penyandang disabilitas)	Kasi Pelayanan
4	4	04	lain-lain kegiatan sub bidang Pemberdayaan Perempuan dan Perlindungan Anak*	Kasi Pelayanan
4	5	01	Pelatihan Manajemen Pengelolaan Koperasi/ KUD/ UMKM	Kasi Pelayanan
4	5	02	Pengembangan Sarana Prasarana Usaha Mikro, Kecil dan Menengah serta Koperasi	Kasi Pelayanan
4	5	03	Pengadaan Teknologi Tepat Guna untuk Pengembangan Ekonomi Pedesaan Non-	Kasi Pelayanan
4	5	04	lain-lain kegiatan sub bidang Koperasi, Usaha Kecil dan Menengah*	Kasi Pelayanan
4	6	01	Pembentukan BUM Desa (Persiapan dan Pembentukan Awal BUM Desa)	Kasi Pelayanan
4	6	02	Pelatihan Pengelolaan BUM Desa (Pelatihan yang dilaksanakan oleh Desa)	Kasi Pelayanan
4	6	03	lain-lain kegiatan sub bidang Penanaman Modal*	Kasi Pelayanan
4	7	01	Pemeliharaan Pasar Desa/Kios milik Desa	Kasi Pelayanan
4	7	03	Pengembangan Industri kecil level Desa	Kasi Pelayanan
4	7	04	(pengrajin, pedagang, industri rumah tangga, dll) **	Kasi Pelayanan
4	7	05	lain-lain kegiatan sub bidang Perdagangan dan Perindustrian*	Kasi Pelayanan

2	1	06	Pembangunan/Rehabilitasi/Peningkatan/Pengadaan Sarana/Prasarana/Alat Peraga	Kasi Kesejahteraan
2	1	07	Pembangunan/Rehabilitasi/Peningkatan Sarana Prasarana Perpustakaan/Taman	Kasi Kesejahteraan
2	2	09	Posyandu/Polindes/PKD	Kasi Kesejahteraan
2	3	01	Pemeliharaan Jalan Desa	Kasi Kesejahteraan
2	3	02	Pemeliharaan Jalan Lingkungan Permukiman/Gang	Kasi Kesejahteraan
2	3	03	Pemeliharaan Jalan Usaha Tani	Kasi Kesejahteraan
2	3	04	Pemeliharaan Jembatan Milik Desa	Kasi Kesejahteraan
2	3	05	Pemeliharaan Prasarana Jalan Desa (Gorong-gorong, Selokan, Box/Slab Culvert,	Kasi Kesejahteraan
2	3	06	Pemeliharaan Gedung/Prasarana Balai Desa/Balai Kemasyarakatan	Kasi Kesejahteraan
2	3	07	Pemeliharaan Pemakaman Milik Desa/Situs Bersejarah Milik Desa/Petilasan Milik	Kasi Kesejahteraan
2	3	08	Pemeliharaan Embung Milik Desa	Kasi Kesejahteraan
2	3	09	Pembangunan/Rehabilitasi/Peningkatan/Pengerasan Jalan Desa	Kasi Kesejahteraan
2	3	10	Pembangunan/Rehabilitasi/Peningkatan/Pengerasan Jalan Lingkungan	Kasi Kesejahteraan
2	3	11	Pembangunan/Rehabilitasi/Peningkatan/Pengerasan Jalan Usaha Tani	Kasi Kesejahteraan
2	3	12	Pembangunan/Rehabilitasi/Peningkatan/Pengerasan Jembatan Milik Desa	Kasi Kesejahteraan
2	3	13	Pembangunan/Rehabilitasi/Peningkatan Prasarana Jalan Desa (Gorong-gorong,	Kasi Kesejahteraan
2	3	14	Pembangunan/Rehabilitasi/Peningkatan Balai Desa/Balai Kemasyarakatan	Kasi Kesejahteraan
2	3	15	Pembangunan/Rehabilitasi/Peningkatan Pemakaman Milik Desa/Situs Bersejarah Milik	Kasi Kesejahteraan
2	3	18	Pembangunan/Rehabilitasi/Peningkatan Embung Desa	Kasi Kesejahteraan
2	4	01	Dukungan pelaksanaan program Pembangunan/Rehab Rumah Tidak Layak Huni	Kasi Kesejahteraan
2	4	10	Pembangunan/Rehabilitasi/Peningkatan Sumur Resapan	Kasi Kesejahteraan
2	4	11	Pembangunan/Rehabilitasi/Peningkatan Sumber Air Bersih Milik Desa (Mata	Kasi Kesejahteraan
2	4	12	Pembangunan/Rehabilitasi/Peningkatan Sambungan Air Bersih ke Rumah Tangga	Kasi Kesejahteraan
2	4	13	Pembangunan/Rehabilitasi/Peningkatan Sanitasi Permukiman (Gorong-gorong,	Kasi Kesejahteraan
2	4	14	Pembangunan/Rehabilitasi/Peningkatan Fasilitas Jamban Umum/MCK umum, dll **	Kasi Kesejahteraan
2	4	15	Pembangunan/Rehabilitasi/Peningkatan Fasilitas Pengelolaan Sampah	Kasi Kesejahteraan
2	4	16	Pembangunan/Rehabilitasi/Peningkatan Sistem Pembuangan Air Limbah (Drainase,	Kasi Kesejahteraan
2	4	17	Pembangunan/Rehabilitasi/Peningkatan Taman/Taman Bermain Anak Milik Desa**	Kasi Kesejahteraan
2	4	18	lain-lain kegiatan sub bidang perumahan rakyat dan kawasan permukiman*	Kasi Kesejahteraan
2	5	01	Pengelolaan Hutan Milik Desa	Kasi Kesejahteraan
2	5	02	Pengelolaan Lingkungan Hidup Desa	Kasi Kesejahteraan
2	5	04	lain-lain kegiatan sub bidang Kehutanan dan Lingkungan Hidup*	Kasi Kesejahteraan
2	7	02	Pembangunan/Rehabilitasi/Peningkatan Sarana dan Prasarana Energi Alternatif	Kasi Kesejahteraan
2	7	03	lain-lain kegiatan sub bidang Energi dan Sumber Daya Mineral*	Kasi Kesejahteraan
2	8	02	Pembangunan/Rehabilitasi/Peningkatan Sarana dan Prasarana Pariwisata Milik Desa	Kasi Kesejahteraan
2	8	03	Pengembangan Pariwisata Tingkat Desa	Kasi Kesejahteraan
2	8	04	lain-lain kegiatan sub bidang pariwisata*	Kasi Kesejahteraan
3	1	05	Penyediaan Pos Kesiapsiagaan Bencana Skala Lokal Desa	Kasi Kesejahteraan
3	2	05	Pembangunan/Rehabilitasi/Peningkatan Sarana dan Prasarana Kebudayaan/Rumah	Kasi Kesejahteraan
3	3	05	Pembangunan/Rehabilitasi/Peningkatan Sarana dan Prasarana Kepemudaan dan	Kasi Kesejahteraan
4	1	03	Pembangunan/Rehabilitasi/Peningkatan Karamba/Kolam Perikanan Darat Milik Desa	Kasi Kesejahteraan
4	1	04	Pembangunan/Rehabilitasi/Peningkatan Pelabuhan Perikanan Sungai/Kecil Milik Desa	Kasi Kesejahteraan
4	2	03	Penguatan Ketahanan Pangan Tingkat Desa (Lumbung Desa, dll)	Kasi Kesejahteraan
4	2	04	Pemeliharaan Saluran Irigasi Tersier/Sederhana	Kasi Kesejahteraan
4	7	02	Pembangunan/Rehabilitasi/Peningkatan Pasar Desa/Kios milik Desa	Kasi Kesejahteraan
5	1	01	Belanja Tak Terduga	Kasi Kesejahteraan
5	2	01	Belanja Tak Terduga	Kasi Kesejahteraan
5	3	01	Belanja Tak Terduga	Kasi Kesejahteraan

2	1	06	Pembangunan Rehabilitasi / Peningkatan Pengadaan Prasarana / Alat Peraga	Kasi Kesejahteraan
2	1	07	Pembangunan /Rehabilitasi/Peningkatan Sarana PrasaranaPerpustakaan/Taman	Kasi Kesejahteraan
2	2	09	Posyandu/Polindes/PKD	Kasi Kesejahteraan
2	2	01	Pemeliharaan Jalan Desa	Kasi Kesejahteraan
2	3	02	Pemeliharaan jalan Lingkungan/gang	Kasi Kesejahteraan
2	3	03	Pemeliharaan jalan usaha tani	Kasi Kesejahteraan
2	3	04	Pemeliharaan jembatan milik Desa	Kasi Kesejahteraan
2	3	05	Pemeliharaan Prasarana Jalan Desa (Gorong gorong ,selokan, Box/Slab Culvert	Kasi Kesejahteraan
2	3	06	Pemeliharaan Gedung / Prasarana Balai desa/ Balai Kemasyarakatan	Kasi Kesejahteraan
2	3	07	Pemeliharaan Pemakaman milik Desa/Situs bersejarah Milik Desa/Petilasan milik	Kasi Kesejahteraan
2	3	08	Pemeliharaan Embung milik Desa	Kasi Kesejahteraan
2	3	09	Pembangunan Rehabilitasi / Peningkatan Pengerasan Jalan Desa	Kasi Kesejahteraan
2	3	10	Pembangunan Rehabilitasi / Peningkatan Pengerasan Jalan Lingkungan	Kasi Kesejahteraan
2	3	11	Pembangunan Rehabilitasi / Peningkatan Pengerasan Jalan Usaha Tani	Kasi Kesejahteraan
2	3	12	Pembangunan Rehabilitasi / Peningkatan Pengerasan Jembatan Milik Desa	Kasi Kesejahteraan
2	3	13	Pembangunan Rehabilitasi / Peningkatan Prasarana Jalan Desa (gorong - gorong,	Kasi Kesejahteraan
2	3	14	Pembangunan Rehabilitasi /Peningkatan Balai Desa/balai Kemasyarakatan	Kasi Kesejahteraan
2	3	15	Pembangunan Rehabilitasi/Peningkatan pemakaman milik Desa/Situs bersejarah milik	Kasi Kesejahteraan
2	3	18	Pembangunan Rehabilitasi / Peningkatan embung Desa	Kasi Kesejahteraan
2	4	01	Dukungan Pelaksanaan Program Pembangunan/Rehab Rumah tidak layak Huni	Kasi Kesejahteraan
2	4	10	Pembangunan /Rehabilitasi/Peningkatan Sumur Resapan	Kasi Kesejahteraan
2	4	11	Pembangunan /Rehabilitasi/Peningkatan sumber Air Bersih Milik Desa (Mata	Kasi Kesejahteraan
2	4	12	Pembangunan/Rehabilitasi/Peningkatan Sambungan Air Bersih Ke RumahTangga	Kasi Kesejahteraan
2	4	13	Pembangunan /Rehabilitasi/Peningkatan Sanitasi Permukiman (Gorong- gorong	Kasi Kesejahteraan
2	4	14	Pembangunan /Rehabilitasi/Peningkatan Fasilitas jamban Umum .MCKumum,dll **	Kasi Kesejahteraan
2	4	15	Pembangunan /Rehabilitasi/Peningkatan Fasilitas Pengelolaan Sampah	Kasi Kesejahteraan
2	4	16	Pembangunan /Rehabilitasi/Peningkatan Sistem pembuangan Air Limbah(Drainase	Kasi Kesejahteraan
2	4	17	Pembangunan /Rehabilitasi/Peningkatan Taman / Taman Bermain Anak Desa**	Kasi Kesejahteraan
2	4	18	Lain – lain kegiatan sub bidang perumahan rakyat dan kawasan pemiukiman *	Kasi Kesejahteraan
2	5	01	Pengelolaan hutan milik Desa	Kasi Kesejahteraan
2	5	02	Pengelolaan lingkungan Hidup Desa	Kasi Kesejahteraan
2	5	04	Lain-lain Kegiatan sub Bidang Energi dan sumber Mineral*	Kasi Kesejahteraan
2	7	02	Pembangunan/Rehabilitasi/Peningkatan Sarana dan Prasarana Pariwisata milik Desa	Kasi Kesejahteraan
2	7	03	Lain-lain Kegiatan Sub Bidang Energi dan Sumber daya Mineral	Kasi Kesejahteraan
2	8	02	Pembangunan /Rehabilitasi/PeningkatanSarana dan Prasarana pariwisata milik Desa	Kasi Kesejahteraan
2	8	03	Pengembangan Pariwisata Tingkat Desa	Kasi Kesejahteraan
2	8	04	Lain-lain kegiatan sub bidang Pariwisata*	Kasi Kesejahteraan
3	1	05	Penyediaan Pos Kesiapsiagaan Bencana Skala local Desa	Kasi Kesejahteraan
3	2	05	Pembangunan/Rehabilitasi/Peningkatan Sarana Dan Prasarana Kebudayaan / Rumah	Kasi Kesejahteraan
3	3	05	Pembangunan/Rehabilitasi/Peningkatan sarana dan Prasarana Kepemudaan dan	Kasi Kesejahteraan
4	1	03	Pembangunan/Rehabilitasi/Peningkatan Karamba/Kolam Perikanandarat Milik Desa	Kasi Kesejahteraan
4	1	04	Pembangunan/Rehabilitasi/Peningkatan Pelabuhan perikanan sungai/kecil Milik Desa	Kasi Kesejahteraan
4	2	03	Penguatan ketahanan pangan Tingkat Desa (Lumbung Desa, dll	Kasi Kesejahteraan
4	2	04	Pemeliharaan Saluran Irigasi Tersier/ Sederhana	Kasi Kesejahteraan
4	7	02	Pembangunan/Rehabilitasi/Peningkatan Pasar Desa / Kios milik Desa	Kasi Kesejahteraan
5	1	01	Belanja Tak Terduga	Kasi Kesejahteraan
5	2	01	Belanja Tak Terduga	Kasi Kesejahteraan
5	3	01	Belanja Tak Terduga	Kasi Kesejahteraan